UGANDA AMAWULIRE

NIEUWSBRIEF Stichting LUGA Care

Jaargang 2022, 2e editie

Beste donateurs en geïnteresseerden in het werk van Job en Jennie Saku en Stichting LUGA Care.
In het afgelopen jaar is via de Facebook pagina's van Stichting LUGA Care (https://nl-nl.facebook.com/LUGACare/) en door Jennie Saku van Trierum diverse foto's en filmpjes geplaatst waarmee het werk van fam. Saku van dichtbij gevolgd kan worden. Inmiddels de hoogste tijd om dit ook via een nieuwsbrief te doen met een kort jaaroverzicht!

Weer volle klaslokalen na de lockdown, heel dankbaar voor

Sinds januari 2022 weer uit de lockdown
Uganda is het land geweest met de langste school lockdown ter wereld. Moeilijk voor onze schoolkinderen, personeel en uiteraard ook voor ons. Een periode waarin ik thuis onderwijs gaf aan onze 3 kinderen, Job en personeel assisteerde met veel thuisbezoeken bij de sponsorkind families en hulpbehoevende ouderen. Daarbij deelden we ook de voedsel pakketten uit aan die gezinnen die dit het hardst nodig hadden. De armoede was er enorm, door de lockdown hadden veel mensen hun betaalde baan verloren of werden niet uitbetaald.

Het uitdelen van het voedsel was voor ons behoorlijk intensief, het landschap is heuvelachtig en de tempraturen zijn vaak hoog. Sommige gezinnen en oudere mensen leven zo afgelegen dat het niet mogelijk was om hun huis te bereiken met de motor. Hierdoor hebben we veel huisbezoeken en voedselverstrekking te voet moeten doen. Dankbaar zijn we dat veel oude en daarnaast ook weer nieuwe leerlingen naar Little Angels School zijn gekomen. Op een gegeven moment zaten we in 2022 zelfs boven de 600 leerlingen waarvan er ruim 150 via het kind sponsorprogramma deelnemen.

Ons kind sponsorprogramma is beschikbaar voor de kinderen uit die gezinnen waar betalen van schoolgeld echt onmogelijk voor is. Huisbezoeken en gerichte interviews helpen ons om hierin de juiste beslissing te kunnen nemen. Deze bezoeken leggen we voornamelijk af in de schoolvakantie periode december en januari.

Tijdens en na de lockdown periode in 2022 hebben een paar personeelsleden aangegeven vanwege gezondheid of andere rede te willen gaan stoppen. De lange periode van onzekerheid wanneer de scholen weer zouden starten had ze een carrière switch doen besluiten. Uganda kent een groot leerkrachten tekort wat het voor scholen, en dus ook voor Little Angels School dus niet eenvoudiger maakt. We zijn dankbaar dat in deze periode toch kwalitatief goed onderwijs gegeven is. Fijn dat een goede leerkracht na een klein uitstapje ons begin december kwam vragen om in 2023 weer terug te mogen komen. Hij miste onze schoolkinderen, zijn collega's en de veilige werkomgeving waarin hij jaren fijn had gewerkt. Heel blij mee!

Personeelsfoto gemaakt op 25-11-2022 Twee weken eerder dan verwacht is de Kerstvakantie voor de kinderen gestart. Dit i.v.m. de Ebola maatregelen van de overheid. (zie verder in de nieuwsbrief)

Stijgende kosten
De voedselprijzen in Uganda zijn de afgelopen anderhalf jaar explosief gestegen.
Eén van de redenen is dat er veel mais in de goede tijd verkocht was aan Kenia en Zuid Sudan. Prijzen stegen hierdoor iets omdat er weinig voorraad was.
Een nijpend tekort ontstond helaas toen het regenseizoen veel later kwam dan verwacht. De gewassen konden pas later geplant en daardoor dus ook later geoogst worden. De prijzen zijn soms opnieuw verdubbeld.
Ook andere producten zoals brandstof zijn net als in Nederland fors gestegen.

Alles bij elkaar geeft dat het een flinke uitdaging is om alles financieel rond te krijgen.
De kind donateurs zijn in September benaderd voor de verhoging van het sponsorbedrag. Van velen hebben we inmiddels die toezegging en bevestiging mogen ontvangen. Mocht reageren er bij u of jou erbij ingeschoten zijn, zouden jullie dit dan alsnog willen doen ? Alvast heel hartelijk dank!!
Verder willen we vragen om mee te denken over mogelijke oplossingen. Mochten jullie goede ideeën hebben, laat dit gerust weten aan het bestuur! Als het een haalbaar doel is dan gaan we er samen heel graag mee aan de slag.

Nieuwe uniformen en schoolschoenen voor de sponsorkinderen

Foto overzicht 2022

Job Saku en Jennie Saku – van Trierum

De kinderen van Job & Jennie v.l.n.r. Yudah, Aliyah & Yael,

De stichting op een braderie in Nederland

Sponsorkinderen van de school trots op hun nieuwe uniform

Eindexamens van de P7 kinderen

Knutselen in de kleuterklassen

Het communitiecentre en kerkgebouw gerealiseerd door LC

Voedselverstrekking voor de meest armen in de buurt

Links: een jongen die gesponsord wordt in zijn vervolgopleiding tot automonteur

Rechts: Luga Care doet ook een klein stukje brandwonden verzorging. Indien nodig wordt er samengewerkt met een lokaal ziekenhuis

Huisbezoeken van de schoolkinderen

Sportdagen op de school

Moeilijke privé situaties
De vader van Job is sinds maart 2020 ziek. Hij heeft kanker in zijn blaas en wordt hiervoor regelmatig enkele weken opgenomen in het ziekenhuis van de hoofdstad Kampala (dit is een paar uur rijden bij ons vandaan).
In Uganda komt de zorg grotendeels op familieleden neer. Als oudste zoon is Job daardoor regelmatig dagen of zelfs een paar weken bij zijn vader. Alleen medische zorg wordt in Uganda in het ziekenhuis door het verplegend personeel uitgevoerd. Voor alle andere zaken blijf je als patiënt aangewezen op familie die moeten helpen bij toiletgang, wassen, eten regelen en geven etc.

Hoewel ik hier uiteraard volledig achter sta is het soms ook wel een uitdaging om dagen/ weken alleen met de kinderen alle andere werkzaamheden erbij te doen.
Dit heeft ook te maken met een paar lastige gebeurtenissen die de afgelopen 2.5 jaar hebben plaatsgevonden.
Er zijn ons geliefden in Nederland en Uganda ontvallen. Ook waren er enkele traumatische gebeurtenissen waarbij ik en de kinderen in ons projectgebied betrokken zijn geweest.
Mede door die gebeurtenissen heb ik samen met Job besloten dat het verstandig was een langere periode in alle rust door te brengen in mijn vertrouwde thuisomgeving. Om weer nieuwe energie op te doen en de gebeurtenissen op een goede manier een plekje te geven. Vandaar dat jullie me mogelijk in Nederland hebben gesignaleerd….☺

Nederland
Op 2 mei ben ik met de kinderen in Nederland aangekomen. We hebben daar een goede tijd gehad. Natuurlijk was 4 maanden zonder Job echt een groot gemis maar met af en toe beeldbellen etc. hebben we goed contact kunnen houden.
Voor het verwerken van de gebeurtenissen heb ik bij een gespecialiseerde organisatie een debriefing traject gevolgd. Dit is een soort nabespreking verdeeld over meerdere sessies om zo te spreken over de situaties. Heel veel dank aan IntoMission voor hun goede en gewaardeerde hulp! Hebben zo met familie en vrienden echt nog kunnen genieten van de tijd in Nederland.

Geweldig fijn dat Yael, Yudah en Aliyah op basisschool de Bron in Lunteren onderwijs mochten volgen en zo goed zijn opgevangen! Yael en Yudah gingen iedere dag naar school en door de vele bijlessen en geweldige inzet van de leerkrachten spreken ze nu bijna vloeiend Nederlands……
Ook hebben ze veel vriendjes en vriendinnetjes gemaakt. Wat geweldig vonden ze het om te worden uitgenodigd voor speel afspraakjes en verjaardagsfeestjes!
Jongste dochter Aliyah kon 2 middagen in de week naar de peuterspeelzaal. Van het spelenderwijs leren heeft ze genoten en veel opgestoken.

Zelf heb ik onze projecten op verschillende dagen nog onder de aandacht mogen brengen.
Op de Open dag van industrietrein De Stroet stond ik samen met Eline en Desi. We haalden daarmee een bedrag van € 852,50 op. Op 10 juni stond ik op de Open Dag bij zorgboerderij Eck-stra waarmee € 257,95 werd opgehaald. Daarnaast kregen we van de zorgboerderij nog eens € 200,-- die was opgehaald met de verkoop van eten en drinken. Geweldig bedankt!
Donderdag 23 juni stonden Yael, Yudah en Aliyah op de kleedjesmarkt bij Basisschool de Bron. De kinderen haalden zo een prachtig bedrag van exact € 100,-- op.

Wat zijn we blij en dankbaar met deze mooie giften waarmee we in Uganda weer eten hopen te kopen voor onze schoolkinderen.

Op 3 september zijn we teruggevlogen naar Uganda.

Huidige situatie – Ebola.
Na aankomst in Uganda was ook daar de vakantie afgelopen en is op maandag 5 September het laatste trimester gestart. Altijd een belangrijke periode voor P7, de hoogste klas waarin de leerlingen examen gaan doen. Op moment van schrijven zijn de examens door 41 leerlingen gemaakt en wachten ze vol spanning af wat de uitkomst is. Natuurlijk hebben wij en al ons personeel ook een beetje hetzelfde spannende gevoel….
De leerlingen kwamen dit trimester "iets trager" terug naar school. Door het dure leven zijn er bij diverse families betalingsachterstanden aan de school ontstaan. Heel begrijpelijk en het vergt echt maatwerk hoe we hiermee om gaan.
Goed moment om u nogmaals onze dankbaarheid over te brengen voor de financiële steun, gebed en gewaardeerde berichten/initiatieven. Het is anders echt niet mogelijk deze kinderen te helpen! Terug in Uganda besef ik dat nog meer.

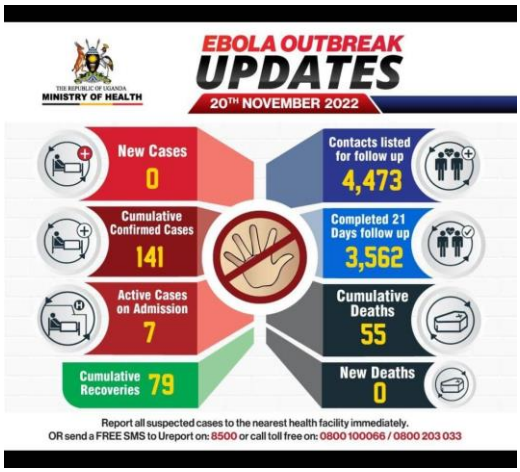

In Uganda is een kleine uitbraak van het gevaarlijke Ebola virus geconstateerd.
De overheid heeft daarom alle scholen opgedragen 2 weken eerder te sluiten. (op 25 November). Middels overzichtjes worden we goed op de hoogte gehouden van de situatie.
We willen jullie vragen / oproepen om het als gebedspunt mee te nemen dat het snel zal stoppen en we er allemaal voor gespaard worden.

Nieuw bestuurslid
Sinds juli 2022 is Eline Verhaar lid van het bestuur van LUGA Care.
Hallo allemaal, mijn naam is Eline Verhaar. Ik ben op dit moment woonachtig in Nieuw-Lekkerland. Ik ken Jennie vanuit Uganda. Zelf heb ik 4 jaar in Uganda gewoond en gewerkt en hier hebben we elkaar ontmoet. We waren toen praktisch buren. Inmiddels wonen ik en mijn Ugandese man weer in Nederland en hebben we in November 2022 een zoontje Zion gekregen. Ik kijk er naar uit om mijn steentje bij te dragen voor LUGA Care en mijn kennis mee te nemen binnen het bestuur.

Afgelopen jaar is veel meer gebeurt dan dat we hier in dit korte overzicht kunnen schrijven. Zo'n jaar vliegt voorbij en we zijn dankbaar voor al het werk dat door de medewerkers samen met ons is gedaan. In deze Adventsweken voor Kerst 2022 kijken we zo even samen terug en voelen ons door God geholpen en bewaard. Dankbaar zijn we en dankbaarheid zien we ook bij veel van de kinderen die zo zicht krijgen op een betere toekomst.
Bedankt allemaal voor jullie meeleven, support en het lezen van deze nieuwsbrief. Goede Kerstdagen gewenst en alle goeds voor 2023. De volgende nieuwsbrief hopen we D.V. april / mei 2023 te kunnen verzenden. We verwijzen verder heel graag naar de website en de link voor Facebook waar we regelmatig actueel nieuws, foto's en filmpjes plaatsen.

Met vriendelijke groeten,

Familie Saku en het bestuur LUGA Care